GOLFER TO GOLFER

SUEDE - MALMÖ - ELITE HOTEL ADLON, MALMÖ 4*

View trip details **here**

GOLFER TO GOLFER

Trip Overview

À PROPOS DE CE FORFAIT

MALMÖ - GOLF & CITY BREAK EN SUÈDE

Séjournez à Malmö, profitez de la ville tout en découvrant les parcours de golf du sud de la Suède.

Une grande sélection de parcours de golf à moins de 30 minutes du centre de la ville dont le PGA of Sweden National, mais aussi Barsbäck old & new ou Bokskogen. Un peu plus loin - 40 minutes en voiture - découvrez les magnifiques parcours de Falsterbo Golfklubb ou Ljunghusens Golfklubb… . Rönnebäck GC, juste en dehors de Malmö, est connu pour avoir quelques uns des greens les plus rapides de Suède.

Type de forfait	Nombre de nuits	La Formule	Nombre de parcours
Multigolfs	4 Nights	Bread & Breakfast	3 Rounds
Transfert	**Location de voiture**	**Voiturette**	**Balles de Practice**
On demand	Included	Included	Included
Assurance			
Included			

Trip Overview

TO STAY > VOTRE HÔTEL

Cliquez sur les liens ci-dessous pour découvrir vos hotels.

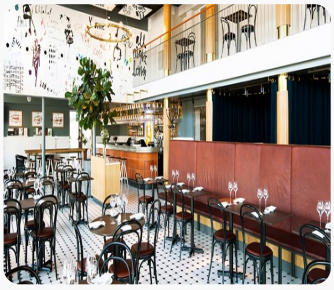

ELITE HOTEL ADLON, MALMö - 4*

Une grande sélection de parcours de golf à moins de 30 minutes du centre de la ville dont le PGA of Sweden National, mais aussi Barsbäck old & new ou Bokskogen. Un peu plus loin - 40 minutes en voiture - découvrez les magnifiques parcours de Falsterbo Golfklubb ou Ljunghusens Golfklubb… . Rönnebäck GC, juste en dehors de Malmö, est connu pour avoir quelques uns des greens les plus rapides de Suède.

TO PLAY > VOS PARCOURS DE GOLF

Cliquez sur les liens ci-dessous pour découvrir vos parcours de golf.

FALSTERBO GOLF CLUB

Le terme "Links" désigne à l'origine le paysage ondulé et sablonneux situé à l'extérieur des villes côtières écossaises. Le vent du large poussait le sable vers les ruisseaux voisins et les prairies situées derrière la plage. Les moutons gardaient l'herbe basse. C'est là que tout a commencé. C'est la caractéristique unique des parcours "links". Les prairies avec des fleurs sauvages, les buissons d'ajoncs, les roses sauvages et la bruyère sont typiques des parcours "links".

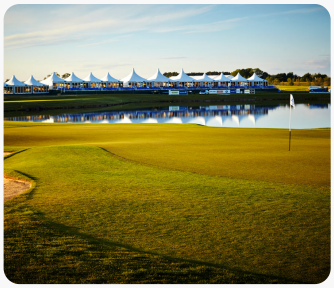

PARCOURS PGA SWEDEN NATIONAL LINKS

Le Links Course est un parcours classique intemporel créé en harmonie avec la nature et avec des éléments clairs des meilleurs et plus célèbres parcours des îles britanniques. Le parcours présente les caractéristiques typiques des links avec des greens larges et étendus, et de nombreux petits bunkers profonds aux bords abrupts. Les greens sont construits sur un lit de sable et des surfaces de jeu ondulées relativement dures, sèches et rapides. Ils requièrent de l'inspelen et offrent des lignes de putt intéressantes. La

différence de niveau des lignes de plus de 20 mètres offre une expérience de golf stimulante et excitante. Le ruisseau qui coule le long de la toile de sept trous exige une concentration supplémentaire. L'herbe, composée principalement de fétuque rouge, donne au lien web l'aspect caractéristique et les couleurs allant du vert, au brun, au jaune et au rouge. La célèbre forêt de hêtres de Scanie borde le parcours et contribue à renforcer les impressions de la situation géographique. Selon la tradition, est un cours de liens sans arbres, mais notre chemin est en fait un derrière le trou 10. Le Links Course peut être joué en six longueurs différentes.

BARSEBÄCK'S MASTER COURSE

Les neuf premiers trous du Barsebäck Golf and Country Club ont été achevés en 1969. Les deuxièmes neuf ont suivi l'année suivante. Le parcours a été baptisé "Old Course". En 1992, le Barsebäck Golf and Country Club a accueilli pour la première fois le Scandinavian Masters. Un parcours unique a été créé spécialement pour cet événement, principalement à partir de l'ancien parcours et de certaines parties du nouveau parcours. Cet arrangement s'est avéré si populaire que 12 autres événements du circuit européen et la Solheim Cup 2003 ont été organisés sur le parcours depuis lors. En 2003, le "parcours de compétition" est devenu permanent et a été baptisé Masters Course. Le parcours est un délicieux mélange de trous boisés entourés de pins sculptés par le vent, de trous à fairway ouvert et de magnifiques trous de links avec vue sur Öresund. Tous avec des greens Penn A4 fantastiques.

Inclusions

CE QUI EST INCLUS?

- ✅ 4 nuits, en chambre double à l'Elite Hotel Adlon, Malmö I4*
- ✅ Petit-déjeuner
- ✅ 4 jours La location de voiture comprend le kilométrage illimité, l'assurance collision, la protection contre les accidents,
- ✅ 1 conducteur supplémentaire, l'annulation et la modification avant le départ
- ✅ 3 Green Fees (voir programme)
- ✅ Balles de practice
- ✅ Taxes locales
- ❌ Les vols (demandez-nous une suggestion)
- ❌ L'assurance voyage et golf :
- ❌ Nous vous recommandons fortement de la souscrire pour protéger l'investissement de votre voyage et vous-même pendant le voyage.
- ❌ Veuillez nous demander un devis pour votre couverture d'assurance.
- ❌ Dépenses personnelles

- Les balles d'entraînement ou les voiturettes de golf lorsqu'elles ne sont pas incluses dans le green fee

- Suggestions ou services non mentionnés dans ce qui est inclus

Itinéraire

Jour 1

Informations sur les vols

Les vols ne sont pas inclus dans ce forfait.
Contactez-nous pour réserver l'itinéraire parfait pour ce programme, depuis n'importe quelle capitales Européennes et villes de province.

GOLFER TO GOLFER

Golfer to Golfer est un Tour Operateur de Golf fondé en 2017 par Jean François Remesy double vainqueur de l'Open de France mais pas que et Jacky Casanova et 15 années d'expériences dans l'industrie du tourisme.

Le leitmotive est le partage de leurs passions communes, Le golf et les voyages. Un partage d'expériences, origine du nom de l'agence.
#Fromagolflertoagolfer

21 place de l aRépublique,
Paris, France
+ 33 (0)6 3757 5465
contact@golfertogolfer.com